



富邦交易宝

手机版本操作手册

富邦证券(香港)有限公司

目 录

1 登錄系統	1
2 双重认证	2
3 买卖操作	3
3.1 买入	3
3.2 卖出	4
3.3 委托改撤单	5
4 资金持仓管理	6
4.1 资金持仓	6
4.2 持股信息	7
5 查询	8
5.1 当日查询	8
5.2 历史委托	8
5.3 历史成交	9
6 更多	9
6.1 修改密码	10
6.2 新股认购	10
6.3 解除设备绑定(已绑定双重认证的账号才可见).....	11
6.4 退出交易	11

可通过交易接口或个股进入交易功能,系统将会检查用户是否登录,在登录成功后,使用者可以查看相关事务数据,进行相关交易操作

1 登錄系統

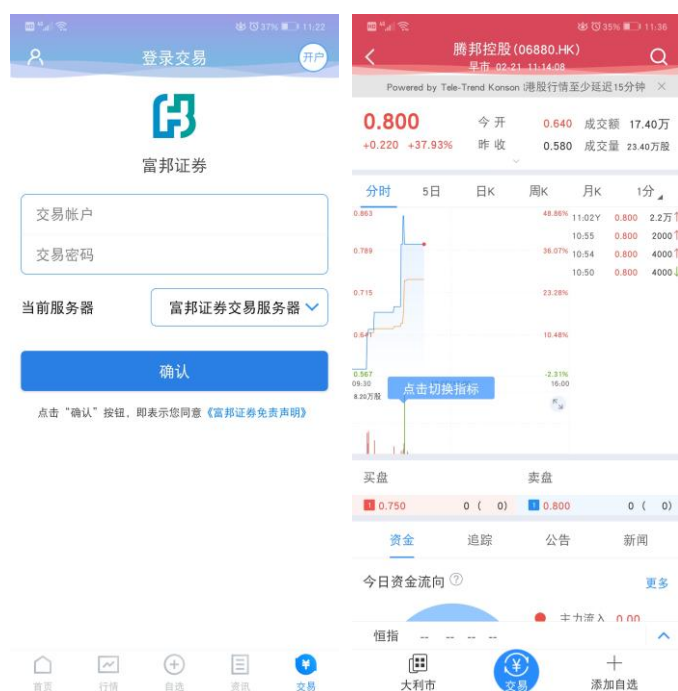

在未登录交易系统时,点击**底部快捷栏**或在个股行情页面点击**交易**按钮,会触发登录,弹出登录画面,点击免责声明连结可查阅免责声明内容。

2 双重认证

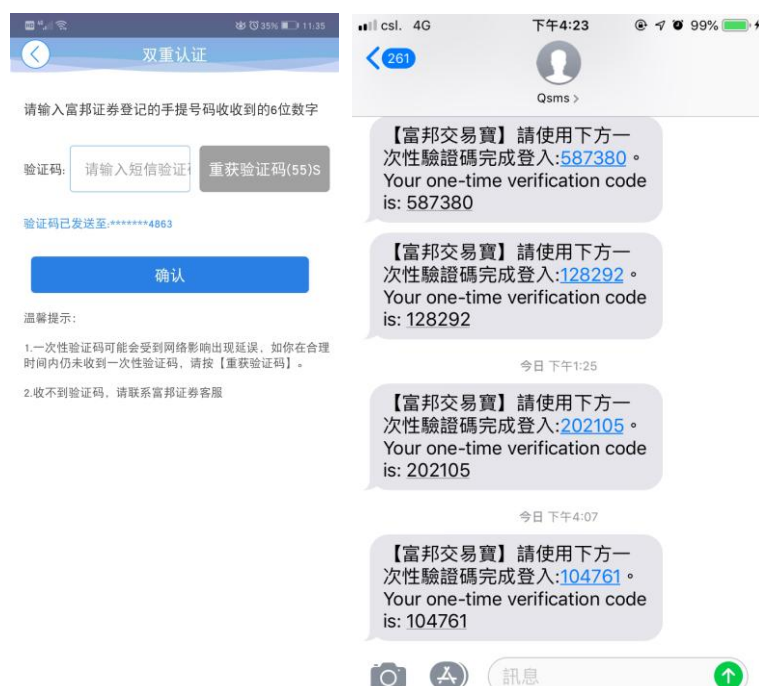

登录账号请查询富邦证券香港发出的 Welcome Letter。

账号预设开通双重认证,需要输入自己的密码以及正确的验证码才能成功登录交易。

双重认证以手机短讯和邮件方式发送,一分钟内有效。

如果收不到双重认证验证码,请于一分钟后点击重发或联络富邦证券香港客服:

(香港) 2881-4567、(台湾免付费) 00801-853-005。

3 买卖操作

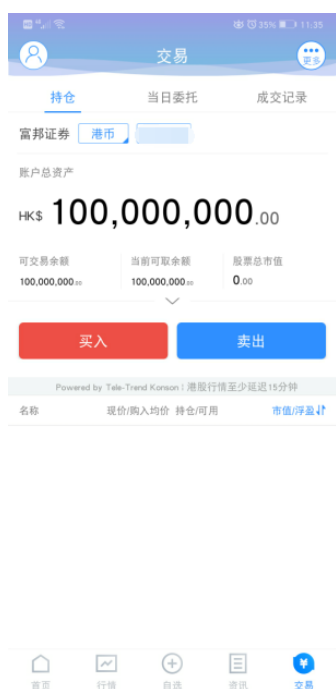

通过持仓接口的买入,卖出按钮,个股接口的买入,卖出按钮打开买入、卖出界面进入买卖操作。

3.1 买入

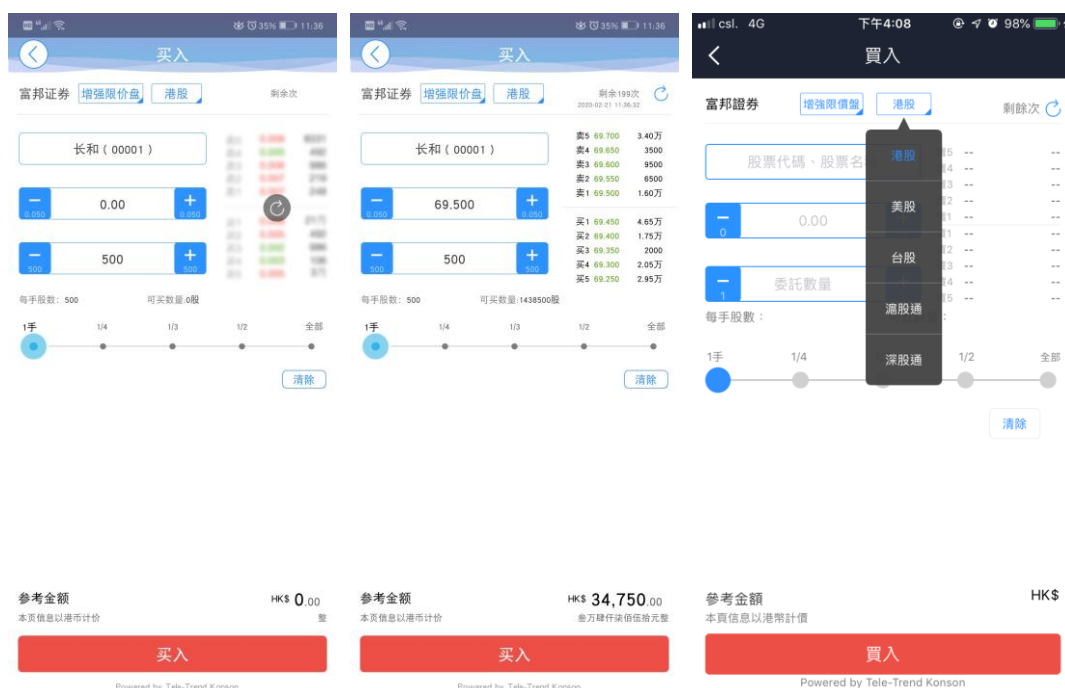

点击按钮「买入」,进入买入接口下委托单。

输入证券代码、买入价格及股数,选择**交易市场**和**交易盘型**;实时行情情况下可自动获取报价,延时行情情况下需点击「右上角箭头点」区域的「点击报价」按钮获取报价(点击规则:点击一次,减少一次,用完后需充值)。输入数量,然后点击「买入」,「买单确认」接口包括客户编码,交易类型,交易市场,证券操作,股票代码,委托数量,委托价格及相关佣金等字段信息,提交后,会提示订单已提交,若想查看委托单,可在「当日查询」查看委托状况。

3.2 卖出



点击「卖出」按钮,进入卖单接口。

光标指在输入股票框内,选择持仓可卖的股票清单,选择一只股票,选择**交易市场**和**交易盘型**;实时行情情况下可自动获取报价,延时行情情况下需点击「右上角箭头点」区域的「点击报价」按钮获取报价(点击规则:点击一次,减少一次,用完后需充值)。输入数量,然后点击「卖出」,「提交订单」卖出委托,「卖单确认」接口包括客户编码,交易类型,交易市场,证券操作,股票代码,委托数量,委托价格及相关佣金等字段信息。卖出委托提交后,会提示订单已提交,若想查看委托单,在「当日查询」查看委托状况。

3.3 委托改撤单

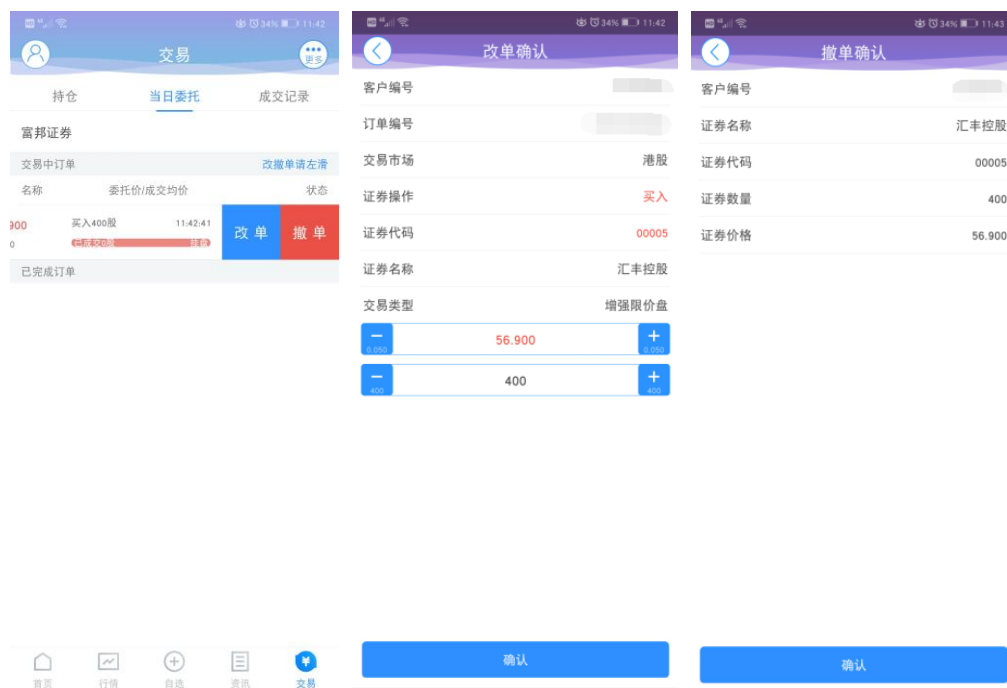

当您要对其下的委托单进行修改或取消时,点击「当日查询」接口中交易中的订单,选择一只股票,左滑该股票进行选择「改单」「撤单」,进入对应接口,进行改单或撤单操作。

请注意有些市场不支持改单功能,只能先撤单再下新单。

支持改单的市场: 港股

不支持改单的市场: 美股、沪股、深股和台股

4 资金持仓管理

4.1 资金持仓



在持仓接口,点击买入卖出按钮上面箭头,展开更多的资金信息。

币种切换点箭头展开选择币种。

账户切换点箭头展开选择账户。

滑动底部查看持仓股份。

4.2 持股信息



点击持仓的股票可弹出相关菜单,进行个股行情查看,买入,卖出。

持仓明细查看持仓股份的更详细信息。

5 查询

5.1 当日查询



查询交易中的订单,及当日已完成的订单。

5.2 历史委托



查询三个月区间的历史委托订单。

5.3 历史成交



查询三个月区间的历史成交委托订单。

6 更多

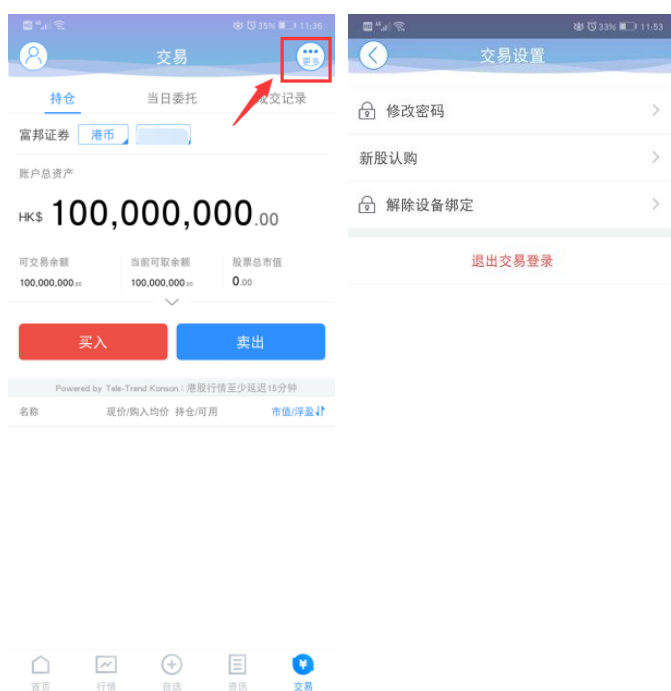

在交易主接口可点击右上角更多设置按钮,进入更多设置接口,进行修改密码,新股认购,解除设备绑定(已绑定双重认证的账号才可见),退出登录(注销交易系统)等功能。

6.1 修改密码



在更多接口中选择「修改密码」,进入密码修改接口。修改接口有相关修改密码的提示。

6.2 新股认购

在更多接口中选择「新股认购」,可进入新股认购接口,进行新股认购操作。

6.3 解除设备绑定(已绑定双重认证的账号才可见)



在更多接口中选择「解除设备绑定」,进入解除设备绑定接口。填写正确的验证码即可完成解除设备绑定操作。

6.4 退出交易



点击退出登录,确定或取消退出交易登录。